

2024 年 4 月高等教育自学考试

服装材料学(二) 试题

课程代码:10127

1. 请考生按规定用笔将所有试题的答案涂、写在答题纸上。

2. 答题前,考生务必将自己的考试课程名称、姓名、准考证号用黑色字迹的签字笔或钢笔填写在答题纸规定的位置上。

选择题部分

注意事项:

每小题选出答案后,用 2B 铅笔把答题纸上对应题目的答案标号涂黑。如需改动,用橡皮擦干净后,再选涂其他答案标号。不能答在试题卷上。

一、单项选择题:本大题共 15 小题,每小题 2 分,共 30 分。在每小题列出的备选项中只有一项是最符合题目要求的,请将其选出。

1. 以下纤维中_____的长度最长。

- A. 海岛棉 B. 亚麻 C. 蚕丝 D. 马海毛

2. _____是一种变化型的高湿模量黏胶纤维,它的干湿强力和缩水率均比黏胶纤维好。

- A. 竹纤维 B. 天丝纤维 C. 莫代尔纤维 D. 大豆纤维

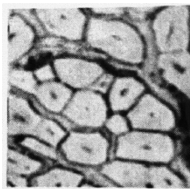

3. _____是_____在显微镜下的纤维截面。

- A. 粗绒棉 B. 亚麻 C. 苧麻 D. 长绒棉

4. 下列_____面料的原料是由精梳棉纱制成。

- A. 大衣呢 B. 法兰绒 C. 细纺 D. 地毯

5. 表示针织绒线的品号的第一位数字 1 表示

- A. 精梳绒线 B. 粗梳绒线 C. 国产羊毛 D. 外国羊毛

6. 以下_____不属于斜纹组织。

- A. 卡其 B. 法兰绒 C. 羽纱 D. 哔叽

7. 毛类材料的染色一般选用

- A. 活性染料 B. 酸性媒介染料 C. 直接染料 D. 强酸性染料

8. 服装中的熨烫原理属于_____整理。

- A. 拉幅 B. 热定型 C. 丝光 D. 预缩

9. 适合运用在运动服面料的整理方式是

- A. 防污整理 B. 拒水透湿整理 C. 砂洗 D. 折皱整理

10. 纤维的导热性常用导热系数 λ 表示,下列_____的导热系数最小,其保暖性最好。

- A. 棉 B. 羊毛 C. 水 D. 静止空气

11. 下面的面料中,_____是平纹棉织物。

- A. 府绸 B. 卡其 C. 华达呢 D. 牛仔布

12. _____采用 2.2~2.4tex 长丝加单向强捻织造而成的平纹织物,经树脂整理形成。适合做婚礼服、芭蕾舞衣裙等。

- A. 真丝绡 B. 电力纺 C. 双绉 D. 素软缎

13. _____属于高级毛皮,毛短,细密柔软,适合做毛皮帽、长短大衣等。

- A. 小毛细皮 B. 大毛细皮 C. 粗毛皮 D. 杂毛皮

14. 黏胶长丝与棉纱交织的里料代表品种是

- A. 羽纱 B. 美丽绸 C. 人丝绸 D. 电力纺

15. 以下织物中熨烫温度最低的是

- A. 棉织物 B. 麻织物 C. 丝织物 D. 毛织物

二、判断题:本大题共 10 小题,每小题 2 分,共 20 分。判断下列各题,在答题纸相应位置正确的涂“**A**”,错误的涂“**B**”。

16. 花边不属于辅料。

17. 织物的手感与纤维原料、纱线品种、织物厚薄、重量、组织结构、染整工艺都有密切关系。

18. 在服装的折边处不需要使用衬料。

19. 针织线又称为开司米。

20. 漂白织物是经段染加工得到的织物。

21. 纬编罗纹组织的横向有较大的弹性和延伸性,因此用于袖口、领口和裤口等部位。

22. 手绘纺织品具有“独一无二”的特点。

23. 薄花呢薄、爽、滑、挺,主要用于夏装。

24. 服装的接触舒适性主要通过面料的手感来评价。

25. 根据布边来认识正反面,布边光洁、整齐的一面为正面,针眼凸出的一面为反面。

非选择题部分

注意事项:

用黑色字迹的签字笔或钢笔将答案写在答题纸上,不能答在试题卷上。

三、填空题:本大题共 10 小题,每空 1 分,共 15 分。

26. 1953 年美国研发了_____。
27. 悬垂性可分为_____和_____。
28. _____是将茧丝切成短纤维后纺纱。
29. 服装的洗可穿性有时也称为_____。
30. _____在织物中的含量很少,但能大大改善织物的弹性,使服装具有良好的尺寸稳定性,改善合体度,且紧贴人体又能伸缩自如,便于活动。
31. 动物纤维由蛋白质分子组成,在储存和服用过程中易发生_____。
32. 使织物产生印花效果的浆料是_____。
33. 基本组织是_____、_____和_____。
34. 传统的印花工艺流程一般包括_____、花筒雕刻、色浆调制和印制花纹、_____等四个工序。
35. 服装的扣紧材料有_____、_____、钩环、尼龙搭扣及绳带等。

四、名词解释题:本大题共 3 小题,每小题 5 分,共 15 分。

36. 织物的总紧度
37. 空气层组织
38. 成品熨烫

五、简答题:本大题共 2 小题,每小题 5 分,共 10 分。

39. 简述童装的材料选用要求。
40. 解释捻度和捻向,并说明其与服装的关系。

六、实验题:本大题 10 分。

41. 简单说说天然皮革的质量评定标准。与天然毛皮相比,人造毛皮的服用优势和缝制要点是什么?